

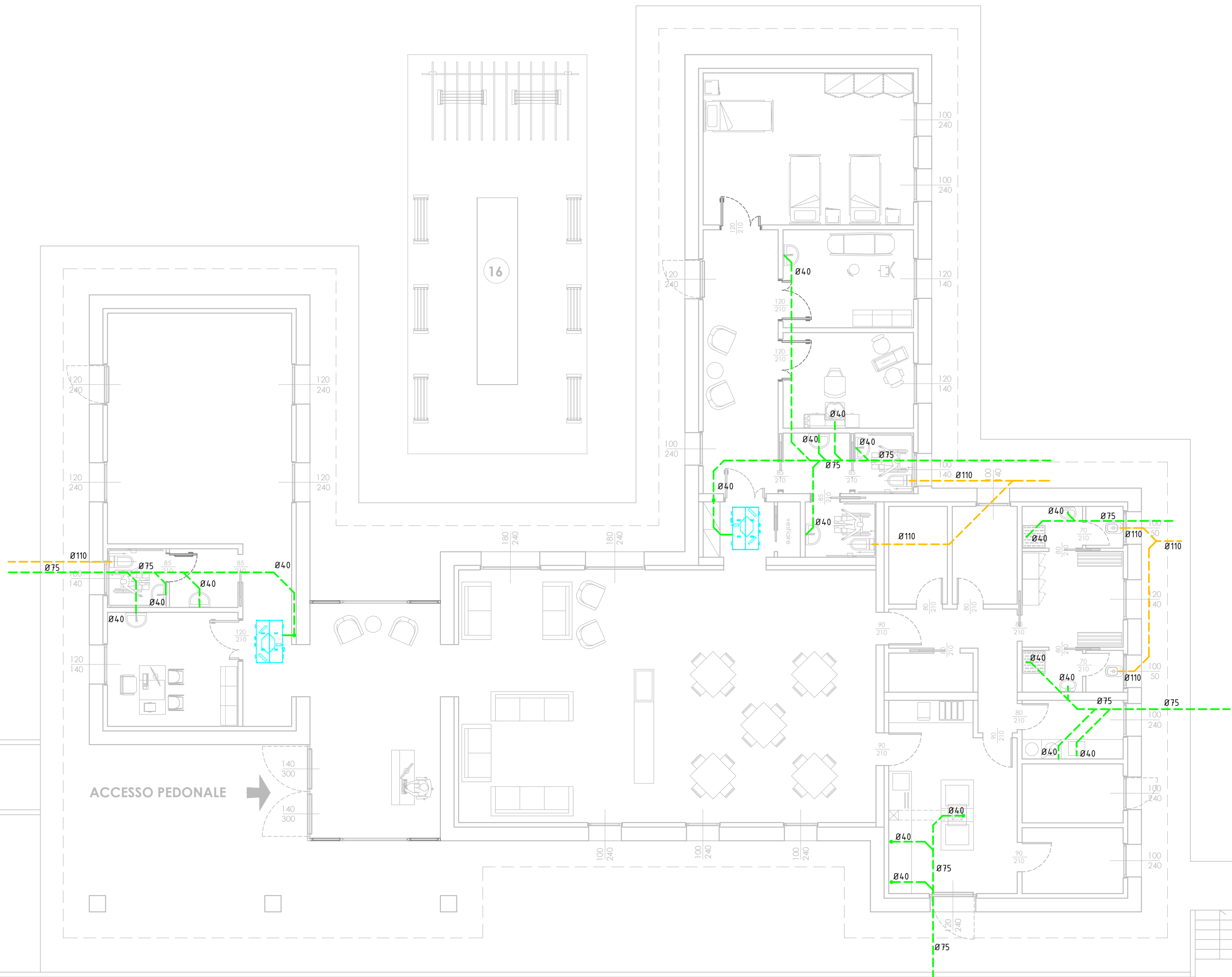

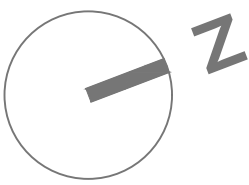

LEGENDA

funzioni		
1.	INGRESSO	26.60 mq
2.	ATTIVITA' DI SOCIALIZZAZIONE	100.00 mq
3.	SERVIZIO IGIENICO	
4.	PARRUCCHIERE	11.70 mq
5.	INFERMERIA	12,00 mq
6.	SALA RIPOSO	30.00 mq
7.	DEPOSITO PULITO	5.40 mq
8.	DEPOSITO SPORCO	6.00 mq
9.	SPOGLIATOI	17.70 mq
10.	LAVANDERIA	5,60 mq
11.	LOCALE TECNICO	5,60 mq
12.	DISPENSA	6.20 mq
13.	LOCALE SERVIZIO PASTI	21.80 mq
14.	AMBULATORIO / UFFICIO	14.00 mq
15.	TERAPIA MOTORIA	40.00 mq
16.	AREA SOCIALIZZAZIONE ESTERNA	
17.	PARCHEGGI	



PLANIMETRIA PIANO TERRA - LOTTO (PARTE)
scala 1:100

LEGENDA IMPIANTO DI RACCOLTA ACQUE

-  UNITA' DI RECUPERO DI CALORE
-  Ø110 TUBAZIONE DI SCARICO ACQUE NERE IN POLIPROPILENE AD INNESTO
-  Ø75 TUBAZIONE DI SCARICO ACQUE SAPONOSE IN POLIPROPILENE AD INNESTO

PROGETTO ESECUTIVO

INTERVENTO DI REALIZZAZIONE NUOVO CENTRO DIURNO PER ANZIANI
"IL SOLE D'INVERNO"
Comune di Vigolzone (PC) - CUP: J75E25000160004



Committente: COMUNE DI VIGOLZONE <small>piazza Serena, 18 - 29020 Vigolzone (PC) c.f. 00308460336</small>		visto ed approvato:	
Progetto: Ufficio Tecnico Comune di Vigolzone		il Tecnico:	
STUDIO TECNICO Ing. Silvio Carini <small>Stradone Farnese, 23/25 - 29121 Piacenza Tel./Fax: 0523-711319 - mobile: 333-2895211 e-mail: ing.silvocarini@gmail.com p.e.c. silvio.carini@ingpec.eu</small>		il Tecnico:	
Oggetto elaborato: PROGETTO IMPIANTO RACCOLTA ACQUE		Fase: ESE	Elaborato: 7.4

REV.	DATA	DESCRIZIONE
00	novembre 2025	EMESSO PER APPROVAZIONE DEL PROGETTO ESECUTIVO
01		
02		
02		

redatto:	controllato: Ing. Carini	note:
----------	--------------------------	-------